



Síguenos en



PROYECTO AGROINDUSTRIAL EDÉN

¿Qué es la Joya del Edén?

La Joya del Edén es un complejo ecoturístico ubicado en un entorno natural privilegiado en el corregimiento de Pance, Cali. Este proyecto combina la conservación de la biodiversidad y el desarrollo sostenible, ofreciendo a los visitantes una experiencia única de conexión con la naturaleza y las tradiciones locales. Nos enfocamos en actividades de ecoturismo responsable, promoviendo el respeto y el cuidado del medio ambiente a través de experiencias educativas y recreativas.





¿Donde nos encontramos?

Nos encontramos en el hermoso corregimiento de Pance, en Cali, dentro de un área de más de 400 hectáreas que abarca desde La Vorágine hasta Pueblo Pance. Esta ubicación ofrece paisajes espectaculares de montaña, ríos y bosques, proporcionando un ambiente ideal para disfrutar de la riqueza natural y cultural del Valle del Cauca.

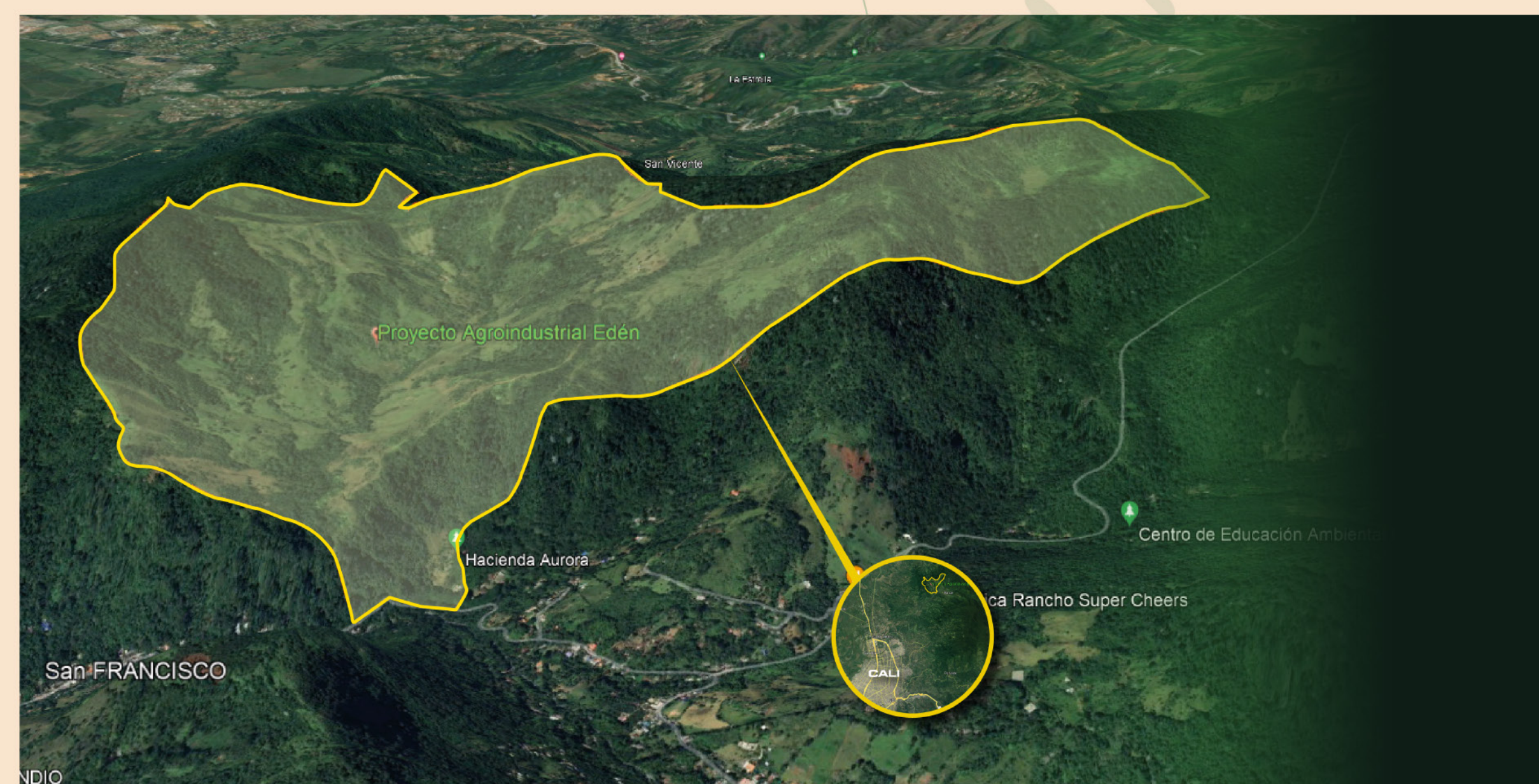



Arquitectura Bioclimática

Es la actividad turística que se desarrolla sin alterar el equilibrio del medio ambiente y evitando los daños a la naturaleza.

El turismo ecológico también busca incentivar el **DESARROLLO SOSTENIBLE** (es decir, el crecimiento actual que no dañe las posibilidades futuras).

El objetivo es Diseñar un proyecto por medio de espacios físicos adecuados, respetando y revitalizando así las áreas naturales existentes y protegiéndolas por medio de una infraestructura y equipamiento con un concepto de **ARQUITECTURA - CONSTRUCCIÓN SOSTENIBLE Y BIOCLIMÁTICA.**

¿Qué tipos de turismo se desarrollarán?

En La Joya del Edén, desarrollamos varias modalidades de turismo sostenible, como el turismo de naturaleza, que permite la observación de la flora y fauna local; el turismo de aventura, con actividades emocionantes como tirolesa y canopy; el turismo regenerativo, enfocado en la restauración ambiental; y el agroturismo, donde los visitantes pueden experimentar la vida en el campo. Cada tipo de turismo busca ofrecer experiencias enriquecedoras mientras cuidamos y regeneramos el entorno.



¿Cuáles son los atractivos turísticos?

Contamos con una variedad de atractivos para todos los gustos, incluyendo senderos para caminatas, observación de aves y vida silvestre, recorridos a caballo, y baños de bosque medicinales. También ofrecemos miradores panorámicos, un jardín japonés, y espacios para camping. Para los amantes de la aventura, tenemos las escaladas, tiro con arco y actividades como el paintball y el down hill.



**CAMINATA
ECOLÓGICA**



**RECORRIDOS
A CABALLO**



CANOPI



TIROLESAS



CAMPING



**AVISTAMIENTO
DE AVES**

Responsabilidad Ambiental

En La Joya del Edén, la responsabilidad ambiental es central en cada aspecto de nuestro proyecto. Hemos implementado un plan de reforestación de 100 hectáreas con árboles que fomentan la biodiversidad, especialmente polinizadores. Además, usamos energías renovables como la solar y la eólica para minimizar el impacto ambiental. Trabajamos con las comunidades locales para proteger los recursos hídricos y fomentar el cuidado del ecosistema, educando a los visitantes sobre la importancia de la sostenibilidad.



En qué estado se encuentra el desarrollo del **Ecoparque?**

Actualmente, el ecoparque está en una fase avanzada de desarrollo, con la infraestructura ecoturística en implementación y los sistemas de energía renovable ya en proceso de instalación. Estamos también creando convenios con autoridades locales y expertos en conservación para asegurar un desarrollo equilibrado y sostenible. Pronto, La Joya del Edén estará lista para recibir visitantes y ofrecer una experiencia única que combina naturaleza, aventura y responsabilidad ambiental.



 **+57 315 529 8610**

Desarrollado por: Proyecto Agroindustrial Edén S.A.